

Cécile MATTOUG

13 rue de Riom - 63000 Clermont-Ferrand - France
Téléphone pro. : + 33 (0) 6 41 52 85 45
Adresse mail pro. : cecile@mattoug.net
Née : 27.11.1989, à : Wissembourg (67)
Nationalité française.

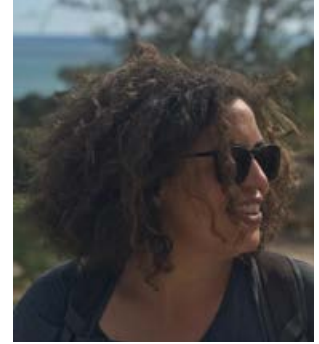

Architecte diplômée d'Etat, docteure en géographie Qualifiée en section 23

ATER à l'UFR SSA de l'Université Paris Ouest Nanterre

Rattachement principal à l'UMR LAVUE, équipe Mosaïques

Chercheuse associée au LAREP (Laboratoire de la recherche en projets de paysage) de l'Ecole de paysage de Versailles

Chercheuse indépendante en urbanisme, paysage et géographie (depuis 2022)

Portefolio visible en ligne : <https://cecilemattoug.wordpress.com/>

POSTES OCCUPÉS

MILIEU ACADÉMIQUE

- Septembre 2022 - **Attachée temporaire d'enseignement et de recherche (ATER) à temps plein**
Août 2023 - **UFR Sciences Sociales et Administration (SSA) de l'Université Paris Ouest Nanterre**
Mission de 192 heures de recherche et d'enseignement en urbanisme et aménagement
- Septembre 2021 - **ATER à temps plein - Institut d'études européennes de l'Université Paris 8 Vincennes - Saint-Denis**
Août 2022
Mission de 192 heures d'enseignement en urbanisme et aménagement
- Novembre 2017 - **Allocataire de recherche, Agence de l'Environnement et de la Maîtrise de l'énergie (ADEME)**
Février 2021
Convention tri-partite avec le CNRS et l'Université Paris 1 Panthéon-Sorbonne. Intégration dans le service des Organisations urbaines
- Avril - **Ingénieure d'études auprès du LAREP, Ecole de paysage de Versailles (ENSP)**
Octobre 2017
Laboratoire de recherche en projets de paysage auprès de P. Moquay

MILIEU NON ACADÉMIQUE

- Depuis juin 2022 **Chercheuse indépendante en urbanisme, paysage et géographie**
Auto-entreprise sur des projets de recherche, de développement urbain et de formation-action avec différents groupes autour de la production de la ville
- 2017-2020 **Architecte-urbaniste en free-lance pour Vacance Collective, Strasbourg**
Association (de droit local) d'architectes, d'urbanistes et de constructeurs
- Janvier 2017 - **Urbaniste en free-lance pour les Ateliers internationaux de maîtrise d'oeuvre de Cergy-Pontoise**
Août 2018
Association à but non lucratif par l'organisation d'ateliers de maîtrise d'oeuvre urbaine
- Juin - **Chargé d'étude en architecture pour Expeditio, Kotor (Montenegro)**
Décembre 2013
Organisation non gouvernementale de valorisation et de protection du patrimoine bâti et paysager

PARCOURS UNIVERSITAIRE

2017-2021 **Doctorat en Géographie**

Laboratoire Géographie-cités, Université Paris 1 Panthéon-Sorbonne, ED 434

Le partage du vide urbain dans la production métropolitaine. Approche exploratoire de la banlieue nord de Paris par les écritures du vécu, sous la direction de J.-M. Besse et de S. Parvu. Financement de l'Agence de l'Environnement et de la Maîtrise de l'Energie (ADEME).

Thèse soutenue le 6 décembre 2021 avec un jury composé de :

- Lauren Andres, Bartlett School of Planning, University College of London, examinatrice
- Nadia Arab, Université Paris-Est Créteil, rapporteure
- Jean-Marc Besse, CNRS, EHSS, UMR Géographie-cités), directeur de thèse
- Denis Delbaere, Ecole d'architecture et de paysage de Lille, rapporteur
- Laurent Devisme, Ecole d'architecture de Nantes, examinateur
- Corinne Luxembourg, Ecole d'architecture de Paris La Villette, présidente du jury
- Sandra Parvu, Ecole d'architecture de Paris Val de Seine, co-directrice de thèse

2016 **DPEA (post-master) Recherche en Architecture**

Immersion au sein de l'équipe Gerphau, Ecole d'Architecture de Paris La Villette

Mémoire de recherche: *Passages sur les Tartres, récit pour un sol urbain en mouvement*, sous la direction de X. Bonnaud et de M. Antonioli, septembre 2016, mention Très Bien.

2016 **Diplôme d'État (équivalent master) Architecte, parcours Recherche**

« Architecture, Ville et Territoire », Ecole d'Architecture de Strasbourg.

Mémoire de recherche : *Habiter le temps de la cité-jardin, récit d'une œuvre urbaine*, janvier 2016 sous la direction de C. Mazzoni et d'A. Pignol, mention Très Bien.

Master of Sciences in Architecture (obtention simultanée au diplôme d'Etat)

« Architecture du paysage », Karlsruhe Institute of Technology, (Allemagne).

Projet de fin d'études : *Karlsruher Ecothek, métamorphose d'une zone économique spécialisée par une infrastructure paysagère*, sous la direction d'H. Bava et de G. Vrachliotis, septembre 2015, mention Bien.

2009-2012 **Licence en Etudes d'Architecture**

Ecole d'Architecture de Strasbourg, après un séjour de 11 mois avec le programme ERASMUS auprès de l'Università degli Studi di Firenze, Italie, septembre 2012.

2008-2010 **Classe Préparatoire en Lettres Supérieures & Université de Strasbourg**

« Arts et Lettres », spécialité « Allemand », option « Histoire de l'Art ». Lycée Fustel de Coulanges à Strasbourg puis Enseignement à distance à l'Université de Strasbourg. Validation de 120 crédits ECTS en Licence « Langue, Littérature, Culture Etrangère Allemandes », Université de Strasbourg.

2008 **Baccalauréat et Abitur (Obtention simultanée)**

« Abibac en Lettres », option « Mathématiques ». Lycée Jean Monnet à Strasbourg et Luisen-Gymnasium à Düsseldorf (Nordrhein-Westfalen), mention Bien.

COMPÉTENCES INFORMATIQUES

PAO (Adobe Creative Suite), Système d'Information Géographique (QGIS, ArcGIS), CAO (Autocad), 3D (Sketchup), outils internet, Suite Office, outils collaboratifs.

COMPÉTENCES LINGUISTIQUES

Français : langue maternelle.

Anglais : lu (C1), parlé (C1), écrit (B2)

Allemand : lu (C1), parlé (C1), écrit (C1)

Italien : lu (B2), parlé (C1), écrit (B2)

Serbo-Croate : initiation (A2)

RÉSUMÉ DE LA THÈSE DE DOCTORAT

Mattoug Cécile (2021), “Le partage du vide urbain dans la production métropolitaine. Approche exploratoire de la banlieue nord de Paris par les écritures du vécu,” thèse de doctorat en géographie de l’Université Paris 1 Panthéon-Sorbonne.

Paysage fortement urbanisé et en proie à une dynamique de mutation par la densification et la recherche de mixité sociale, la banlieue nord de Paris présente de nombreux espaces en friche permettant d’interroger les logiques spatiales et territoriales de l’aménagement métropolitain. En prenant comme point de départ les résultats d’une enquête ethno-géographique menée entre 2015 et 2021, cette recherche exploratoire par le paysage s’arrête sur les tensions que produisent les transformations de ces espaces aux multiples usages. Communément nommés “vides” par les concepteurs, architectes, paysagistes, urbanistes... qui les opposent aux “pleins”, ces espaces témoignent certes de formes d’abandon dans leur gestion, mais ils demeurent tout de même au cœur de nombreuses attentions, intentions et convoitises. Ces espaces endossent de nombreux rôles au cours de leur temps de vacance : refuges, lieux de vie, marge de manœuvre, espace de dépôt, occupation temporaire, patrimoine à protéger... Des divergences d’intérêts et de moyens d’action font des espaces en friche des scènes de la production métropolitaine où s’affrontent les enjeux d’un partage à plusieurs facettes. La thèse dessine une géographie de l’aménagement à travers les expériences, les représentations, les usages et les mutations du vide urbain, au regard des différents acteurs qui les traversent, les habitent et les transforment.

ACTIVITE SCIENTIFIQUE ET PROFESSIONNELLE

Ma recherche porte sur les implications spatiales des conflits d’usage et de représentation dans la transformation de l’espace urbain, par une lecture transdisciplinaire. Mes travaux s’intéressent aux expériences de la liminarité, aux pratiques sociales, dont les usages, les politiques publiques et les pratiques professionnelles des concepteurs. Mes objets de recherche sont les espaces en friche, les lisières urbaines et les espaces ouverts urbains de manière plus générale. La dimension transdisciplinaire de mes travaux fait aussi l’objet de ma recherche - comme au sein du réseau de recherche Inter-friches qui prône l’expérimentation collective afin de définir d’une connaissance interdisciplinaire des espaces en friche.

THEMES DE RECHERCHE

- Espaces ouverts urbains (friches, interstices, vides, parcs, espaces publics) à l’épreuve des processus de transformation urbaine ;
- Ethnographie des pratiques sociales dans l’espace urbain (pratiques professionnelles, politiques publiques de l’aménagement et du projet urbain) ;
- Approche critique des logiques d’exclusion et de marginalisation sociale produites par l’aménagement urbain ;
- Développement d’outils de recherche par le paysage, l’exploration urbaine et l’enquête qualitative ; approche relationnelle des acteurs, recherche-action, sciences participatives ;
- Etude des ambiances, du sensible, de l’informel et des représentations sociales ; épistémologie de l’expérience spatiale.

RESPONSABILITÉS SCIENTIFIQUE

2022- Programme Inter-friches 2.0 (Rencontres internationales et interdisciplinaires sur les friches)

- 2023**
- Coordination générale du programme avec M. Brun (LAREP) et C. Fonticelli (LIEU).

SUBVENTIONS ET FINANCEMENTS DE RECHERCHE

2023 Appel à projets ponctuels La Science pour tous 2023 de la Région Île-de-France (déposé)

- Dépôt d'un projet de médiation et de vulgarisation scientifique pour les jeunes publics, en partenariat avec Universcience et la ville de Ris-Orangis.

2022 Appel à projet exploratoire du Collège International des Sciences Territoriales (FR CIST - CNRS Villejuif) (obtenu)

- Dépôt du projet et obtention d'un financement pour Inter-friches (2022 et 2023) : [site internet du projet](#)
- Coordination générale du projet avec M. Brun (LAREP) et C. Fonticelli (LIEU).

2020 Appel à mobilité internationale du Collège des écoles doctorales de l'Université Paris 1 Panthéon-Sorbonne : mobilité doctorale au Centre interdisciplinaire La Traversée (UQAM) (obtenue)

- Dépôt du projet et obtention d'un financement d'une mobilité doctorale de 4 mois. Reportée puis annulée en raison de la crise sanitaire due à la covid-19.

2019 Appel à projets de la Maison des Sciences de l'Homme de Paris Nord : pour le projet Inter-friches (Rencontres internationales et interdisciplinaires sur les friches urbaines) (obtenu)

- Dépôt du projet et obtention d'un financement de 2 ans, prolongé d'un an en raison de la crise sanitaire.
- En charge des relations avec la Maison des Sciences de l'Homme de Paris-Nord (coordinations et partenariats).

2017 Allocation doctorale - Programme des thèses de l'Agence de l'Environnement et de la Maîtrise de l'Energie (ADEME) (obtenu)

- Dépôt du projet et obtention d'un financement de recherche doctorale de 36 mois, prolongé de 4 mois en raison de la crise sanitaire.

CONTRIBUTIONS À DES PROJETS DE RECHERCHE

2022- Programme Inter-friches (Rencontres internationales et interdisciplinaires sur les friches) - phase 2.

2022 Coordination générale du programme avec M. Brun (LAREP), C. Fonticelli (LIEU).

Chercheur.se du copil : C. Cieslik (HCA), S. Dubeaux (LATTS), K. Mazy, S. Blanckaert (Université de Mons), S. Vanbutsele (Heia Fribourg) et H. Rochard (LADYSS).

- Responsable des relations partenariales avec le CIST (bilan moral et financier).
- Organisation du workshop Villes d'Avenir, *Friches en Seine* en partenariat avec Universcience et la ville de Ris-Orangis avec M. Brun (LAREP).
- Mise en place d'un projet de sciences participatives sur le paysage et la biodiversité (2024).

2019- Programme Inter-friches (Rencontres internationales et interdisciplinaires sur les friches urbaines) -

2021 phase 1. Copilotage avec M. Brun (LAREP), F. Di Pietro (CITERES), S. Dubeaux (LATTS), M. Dumont (TVES), K. Mazy, S. Blanckaert (Université de Mons), S. Vanbutsele (Heia Fribourg) et H. Rochard (LADYSS).

- Membre des comités d'organisation locaux des ateliers : Saint-Denis (2019) et Nanterre (2019)
- Valorisation des travaux collectifs par des publications et rédaction du bilan collectif (mars 2022).

2016 Programme Pour et Sur le Développement Régional 4 « Archipels agriurbains, résistances et gouvernances » (AGRIGE). Portage par X. Guiomar (AgroParisTech), M. Poulot (Paris Nanterre), P. Moquay, M. Toublanc et S. Bonin (ENSP Versailles-Marseille) :

- Stagiaire intégrée au sein du Laboratoire de recherche en projets de paysage, sous la direction de S. Bonin ;
- Analyse historique, étude des mouvements militants des 17 territoires agriurbains franciliens (1960-2015) et enquête de terrain sur le Plateau de Saclay, le Grand Roissy et le CIVAM de l'Hurepoix : analyse qualitative (pratiques, représentations et modalités de fonctionnement) ;
- Rédaction du mémoire de stage « Tensions de l'agriurbain. Des récits de territoire en Île-de-France ».

2013 Regional Cooperation Council TFCS in South Eastern Europe : Architectural Research about The Former French Embassy Building (Ancienne Légation de France au Monténégro). Portage par l'ONG Expeditio, Kotor (Monténégro) avec K. Lisavac et S. Kapetanovic :

- Collaboration à l'étude préliminaire du monument historique : recherche historique, relevé complet, diagnostic patrimonial et reconstitution historique ;
- Participation à la valorisation publique des résultats en collaboration avec le Centre français de Podgorica, la Fondation Njegos et la bibliothèque nationale du Monténégro « Djurde Crnojevic ».

2012 Plan de protection UNESCO du paysage urbain de Florence - Avril-juillet 2012

Portage par le bureau de gestion du Patrimoine Mondial (UNESCO), Florence (Italie), sous la direction de C. Francini :

- Contribution au plan de protection du paysage urbain par l'analyse urbaine et la délimitation d'une buffer zone.

ORGANISATION D'ÉVÉNEMENTS SCIENTIFIQUES

COLLOQUE INTERNATIONAL

- **1er juillet 2022** : co-animation de la session spéciale Inter-friches avec K. Mazy et M. Brun lors des 23e rencontres internationales en aménagement et en urbanisme : « Les friches urbaines, leviers de transition écologique ? » : [en ligne](#).
- **18-21 novembre 2020** : co-animation de la session I « Les friches urbaines. Territoires d'innovation ou temps de conflits ? » avec S. Dubeaux (LATTS) et F. Di Pietro (CITERES), lors du CIST 2020 - *Populations, temps, territoires*, campus Condorcet Paris-Aubervilliers (visio-conférence).

SEMINAIRE DE RECHERCHE ET JOURNÉES D'ÉTUDE

- **Année 2021-2022** : organisation avec H. Rochard du séminaire de recherche ESPACES MOB : « Espaces ouverts urbains et mobilisations environnementales : des luttes aux négociations pour les ressources de la ville » dans le cadre du LabEx Dynamite (6 séances réparties sur l'année universitaire).
- **19 et 20 octobre 2017** : Participation à l'organisation des journées d'études « *Archives de Paysagiste* » à l'Ecole nationale supérieure de paysage de Versailles avec B. Blanchon (LAREP) et S. de Courtois (LéaV).
- **5 juillet 2017** : participation à l'organisation du séminaire itinérant « *Des communs paysagistes ? A partir du Parc Saint-John perse (Reims) et de l'oeuvre de Jacques Simon (1929-2015)* » avec B. Blanchon et A. Pernet (LAREP).

ANIMATION DE LA RECHERCHE ET JOURNÉES DOCTORALES

- **2021 et 2022** : organisation des cafés des friches du réseau INTER-FRICHES (rendez-vous mensuel en visio-conférence).
- **5 octobre 2022** : organisation d'une séminaire itinérant du LAREP : marche du Domaine régional de la Butte Pinson et sur les Tartres, rencontres avec des acteurs de l'animation culturelle,
- **4 octobre 2019** : organisation d'une sortie de terrain dans le cadre de la transversalité « Fabriques de l'urbain » coordonnée par A. Fleury et J. Maulat, UMR Géographie-cités : marche à Pierrefitte-sur-Seine et Montmagny (Domaine régional de la Butte Pinson) et de rencontres avec la maîtrise d'ouvrage et des acteurs de l'animation culturelle.
- **11-13 mars 2019** : organisation collective des journées des doctorants de l'ADEME au siège de l'ADEME à Angers.
- **2018-2020** : co-organisation des café des doctorants de l'UMR Géographie-cités (rendez-vous mensuel).
- **3-4 avril 2018** : co-organisation des 7e journées doctorales en Paysage avec P. Moquay, R. Vidal, C. Fonticelli et R. Pistoni à l'Ecole de paysage de Versailles.

ENGAGEMENT DANS LA RECHERCHE

MISSIONS D'EXPERTISE DE PROGRAMMES DE RECHERCHE

- **2022** : Auprès du MITACS (Canada) Accélération sur le programme de financement de projets innovants
- **2019** : Auprès de l'ADEME pour le programme de recherche MODELVAL-URBA sur la renaturation des interstices urbains

MISSIONS D'ÉVALUATION DES PRODUCTIONS SCIENTIFIQUES

- **2022** : Membre du comité scientifique des Journées doctorales « Regards critiques sur le développement » (3 et 4 novembre 2022 sur le Campus Condorcet à Aubervilliers). Evaluation des contributions portant sur les mutations urbaines.
- **2022** : Expertise pour la revue Projets de paysage : « Pleine terre. Paysage et sols urbains retrouvés » (n°27).

RÉSEAUX SCIENTIFIQUES

- **2020-2024** : membre du LabEx Dynamite, Groupe de travail « Production de l'urbain entre Nords et Suds », coordonné par A. Fleury, M. Morange et C. Vorms.

ACTIVITÉ PROFESSIONNELLE COMPLÉMENTAIRE

FORMATION-ACTION

Pilote à l'ingénierie pédagogique du Urban Prospective Lab sur les villes intermédiaires en Afrique de l'Ouest pour les Ateliers de Cergy avec V. Valenzuela, C. Bayle, V. Bourjaillat, L. Cassé, H. Mama Awal, G. Tchakam (juin 2022 à mai 2023 - en cours)

- Contribution à l'organisation générale de la formation professionnelle avec les Ateliers de Cergy, l'Agence française de développement et l'Institut des futurs souhaitables
- Contribution au guide d'animation pédagogique des séquences en distanciel et en présentiel
- Suivi des apprenants tout au long de la formation (octobre 2022-avril 2023)
- Animation de la formation lors du voyage apprenant à Bohicon (Bénin), novembre-décembre 2022
- Formation de la note de capitalisation pédagogique de l'ensemble de l'expérience.

Animation d'une médiation scientifique Urban Squad sur la sensibilisation au changement climatique en milieu urbain pour des collégiens de Vaujourns avec M. Gaillard et M. Mekami (janvier-avril 2023 - en cours)

- Mise en place du dispositif pédagogique et de la médiation scientifique.

RECHERCHE-ACTION

Contribution ponctuelle au projet Controverses en action pour le Théâtre de la Poudrerie à Sevran avec Clémence Seurat (Médialab de SciencesPo) :

- Organisation d'une enquête paysagère contributive avec les habitants de Sevran sur la Plaine de Montcelleux (lecture du paysage, dessins, cartographie sensible collective).

PROJETS DE MAÎTRISE D'OEUVRE & MAÎTRISE D'OUVRAGE URBAINE ET PAYSAGÈRE

Portage d'une résidence d'architectes « Villeneuve sort de Grand jeu ! » avec S. Tapissier auprès de la Maison de l'Architecture de l'Isère, 2018, Grenoble (6 semaines, entre avril et juillet 2018) :

- Organisation d'un grand jeu dans le parc de la Villeneuve de Grenoble : collecte des représentations, approche relationnelle des acteurs du milieu associatif
- Publication des résultats par la rédaction d'une synthèse *Villeneuve sort de le grand jeu !*, disponible en ligne : https://villeneuvesortlegrandjeu.files.wordpress.com/2018/11/vaco_synthc3a8se_villeneuve_en-ligne.pdf
- Valorisation scientifique de la démarche professionnelle de l'association lors du colloque *Architecture et Marges, le low-tech dans tous ses états*, Ecole d'Architecture de Clermont-Ferrand, mercredi 4 décembre 2019.

Assistante-pilote à l'organisation d'un atelier international de maîtrise d'œuvre urbaine en Île-de-France : Vers une ville inclusive, leviers de création de valeurs et de richesses, avec V. Valenzuela, P. Berthé, A. Durand (à temps plein de janvier à octobre 2017).

- Participation à la définition du sujet de l'atelier
- Définition du carnet de la rencontre, des terrain de projets, mise en relation avec les partenaires
- Coordination de la synthèse de l'atelier international de maîtrise d'œuvre urbaine en Île-de-France : *Vers une ville inclusive, leviers de création de valeurs et de richesses*, avec V. Valenzuela, P. Berthé, A. Durand (mission sur 9 mois).

ENGAGEMENT DANS L'ACTION CULTURELLE ET SOCIALE

Bénévolat pour l'Association de la fondation étudiante pour la Ville (AFEV) à Paris (2017-2018).

Bénévolat dans la restauration et protection du patrimoine bâti et paysager : chantiers et ateliers de développement des territoires en France, Monténégro, Albanie, Allemagne (interventions ponctuelles entre 2012 et 2020).

PUBLICATIONS ET COMMUNICATIONS

Type	Nb
Articles dans des revues à comité de lecture	2
Chapitres d'ouvrages avec comité de lecture	2
Actes de colloque avec comité de lecture	1
Autres publications (dont publications collectives)	5
Communications à des colloques internationaux	4
Communications à des colloques nationaux et à des journées d'étude	4
Invitations à communiquer dans des séminaires	4
Participation à des rapports de programmes scientifiques	2

Les productions comptabilisées dans le tableau sont individuelles. Le détail de toutes les productions collectives est accessible ci-après.

PUBLICATIONS

ARTICLES DANS DES REVUES À COMITÉ DE LECTURE

THE INTERFRICHES NETWORK, ROCHARD H., MATTOUG C., GAUTHIER C., BRUN M. (2021), « Crossing views on the field: a commoning experience of an urban wasteland », in *User Experience & Urban Creativity Journal* [En ligne], 3-2 | 2021. URL : <https://journals.ap2.pt/index.php/UXUC/article/view/523>

MATTOUG C. (2021), « La friche urbaine, terre d'exploration du désordre et de l'informel ? Contribution d'une approche ethnogéographique des friches urbaines à une poétique de l'urbanisme », *Textes et contextes* [En ligne], 16-2 | 2021. URL : <http://preo.u-bourgogne.fr/textesetcontextes/index.php?id=3296>

MATTOUG C. (2021), « Les paysagistes du vide urbain : formes et figures de médiation des usages populaires face aux contraintes de l'aménagement », in revue *URBIA, Les Cahiers du développement urbain durable*, Hors-série n°4, pp. 109-128. URL : <https://www.unil.ch/ouvdd/home/menuinst/nos-editions/urbia/hors-serie-6-juin-1.html>

CHAPITRES D'OUVRAGES

PIVA A., TEILLER L., MATTOUG C., « Campements et bidonvilles : la production de l'habitat temporaire dans le Grand Paris », in BARLES S., FLEURY A. et MAULAT J. (dir.), *Fabriques du Grand Paris*, publication acceptée, à paraître en 2023.

- MATTOUG C.**, « Ce que raconte le vide urbain : ancrages, migrations et hybridations dans les jardins des friches urbaines », in BOUVET R., POSTHUMUS S., *La mobilité des plantes à travers le récit*, Presses de l'Université de Montréal, publication acceptée, à paraître en 2023.
- MATTOUG C.** (2021), « Dwelling in an urban wasteland : struggle for resources », in DI PIETRO F., ROBERT A. (dir.), *Urban wastelands and the nature*, Editions Springer, 2021, pp. 133-157. En ligne : https://link.springer.com/chapter/10.1007/978-3-030-74882-1_6
- MATTOUG C.**, BELEC, M. (2020), « Ressource et épuisement des espaces spontanés dans la fabrique de la ville », in ANTONIOLI M., DEVRON G., GWIADZINSKI L., KAUFMANN V., PATTARONI L., *Saturations. Individus, collectifs, organisations et territoires à l'épreuve*, Grenoble : Editions Elya, pp. 149-164.

ACTES DE COLLOQUES ET DE JOURNÉES D'ÉTUDE

- BLANCHON B. et **MATTOUG C.** (2022), « Lecture critique paysagiste in situ. Le Valibout à Plaisir, entre histoire et projet, proximité et mise en perspective, École nationale supérieure du paysage de Versailles », in BORGHI R. et COURTOIS S. de (dir.), *Les écoles d'architecture et de paysage dans leur territoire. Actes des journées d'études du 3^e séminaire « Ville, territoire, paysage » (organisé les 13 et 14 juin 2019)*, LéaV / ENSA Versailles, p. 40-53. ISBN : 978-2-9578793-0-4. Mis en ligne le 1er février 2022 : <https://www.versailles.archi.fr/fr/les-publications/les-ecoles-darchitecture-et-de-paysage-et-leur-territoire-actes-des-journees>
- MATTOUG C.** (2020), « Penser et représenter la production de la ville par les écritures du vécu à partir des friches urbaines », in *Circa, La revue des doctorants du LACTH, n°00 Productions graphiques de la recherche en architecture et en paysage*, Ecole d'architecture de Lille, pp.22-33. En ligne : https://issuu.com/circa/docs/lab_circa_00_version_numerique

COURT-METRAGE ET AUTRES PRODUCTIONS SCIENTIFIQUES

- MATTOUG C.**, BOULIER J. (2022), « [Mémoires des Tartres](#) », film documentaire, 8 minutes et 12 secondes, production Géographie-cinés.
- COLLECTIF INTER-FRICHES (2021), « « Bye-bye les friches ! » Densifier la ville sur les friches, une panacée ? », *Métropolitiques*, 15 novembre 2021. En ligne : <https://metropolitiques.eu/Bye-bye-les-friches-Densifier-la-ville-sur-les-friches-une-panacee.html>
- MATTOUG C.** (2019), « Le temps des vides urbains. Pratiques d'appropriations, usages et représentations divergents des vides dans la fabrique de la ville », in JAZOULI A., *La Relève Scientifique Saison #1*, Paris, Commissariat Général à l'Égalité des Territoires, p. 37-39. En ligne : <https://hal.archives-ouvertes.fr/hal-02547646/document>

COMMUNICATIONS

COLLOQUES INTERNATIONAUX

- MATTOUG C.** « « Des Tartres faisons terres communes » : Genèse, aléas et enseignements d'une dynamique de contestation habitante dans l'aménagement d'espaces ouverts urbains », aux Rencontres internationales en urbanisme de l'APERAU, Université de Bordeaux, le 1er juillet 2022.
- MATTOUG C.** « Urban wastelands as Ephemeral ? Impermanence, neglecting and conveing urban emptiness in the Parisian Banlieue », au colloque International Geographic Union - Time for Geographers, Université Paris 1 Panthéon-Sorbonne, le 22 juillet 2022.
- MATTOUG C.**, « Ce que raconte le vide urbain : ancrages et migrations par les jardins », au colloque international *La mobilité des plantes à travers le récit*, Université de Québec à Montréal, le 15 mai 2021 (visio-conférence).
- ROCHARD H., GAUTHIER C., BRUN M., DUBEAUX S., **MATTOUG C.** (COLLECTIF INTER-FRICHES) , « Pratiquer l'interdisciplinarité sur une friche urbaine occupée : l'exemple d'un atelier collectif sur "Vive les Groues" à Nanterre (92) » au colloque *Espaces à saisir : Interstices et communs urbains. La ville à l'épreuve de l'interdisciplinarité*, Université de Tours, le 11 décembre 2020 (visio-conférence).
- MAZY K., **MATTOUG C.**, DUBEAUX S., « Le caractère polysémique du concept de friche, d'une simple couture à une éventuelle couture urbaine ? » au colloque *Coupure, coutures, soudures urbaines*, Association de Promotion, de l'Enseignement et de la Recherche en Aménagement et en Urbanisme (APERAU), Université de Strasbourg, le 20 juin 2019.

- MATTOUG C.**, « Passages & dépassements de nature par l'urbain. Ethnographie de jardins sur un vide urbain », Atelier international de recherche en écocritique et écopoétique *Réenchanger le sauvage urbain* du CRESEM à l'Université de Perpignan Via Domitia (UPVD), le 11 juin 2019.
- MAZY K., **MATTOUG C.**, VANBUTSELE S., ESPEJO-ZEBALLOS S., « INTER-FRICHES, penser l'interdisciplinarités et les potentialités des friches urbaines par l'itinérance » au colloque *Les friches urbaines : une forme de nature en ville ?*, Université de Tours, le 22 mai 2019.
- MATTOUG C.**, « Tous au vert ! Un vide urbain rendu public par l'aménagement : enjeux d'un paysage urbain partagé. », au colloque *Les friches urbaines : une forme de nature en ville ?*, Université de Tours, le 21 mai 2019.
- MATTOUG C.**, « Entre ressource et épuisement : mises à l'épreuve du spontané dans la transformation urbaine », Colloque *Appropriations inventives et critiques #SATURATIONS. Éloge des rythmes, de la vacance et des interstices*, Ecole Polytechnique et Fédérale de Lausanne (Suisse), le 15 juin 2018.

COLLOQUES NATIONAUX ET JOURNÉES D'ÉTUDE

- MATTOUG C.**, « Un vide face au plein. Vide... mais pour qui ? Vide, au regard de quoi ? », Journée d'étude *La ville s'en(fr)iche? Penser l'avenir des friches urbaines sans dénaturer la ville*, Centre international sur la ville et l'architecture de Bruxelles, 19 octobre 2021.
- MATTOUG C.**, « Traduire l'informel par le paysage. Déformations des lieux de vie des interstices et des espaces en friche dans la banlieue nord de Paris », Journée d'études *Faire avec l'informel*, GT Production de l'urbain entre Nord et Sud du LABEX Dynamite, 7 mai 2021.
- MATTOUG C.**, BLANCKAERT S., MAZY K., BRUN M., DI PIETRO F., « Ateliers collectifs Inter-friches : De l'exploration *in situ* à la construction incrémentale de méthodes interdisciplinaires pour la recherche sur les friches urbaines » au colloque *20 ans de recherche du réseau Zone Ateliers*, Université de Blois, le 5 novembre 2020 (visio).
- MATTOUG C.**, PIVA A., « Penser et cartographier la production urbaine par ses marges : friches et campements urbains dans la fabrique inégalitaire de la banlieue nord de Paris » à la Journée d'études « *Faire la ville. Penser, représenter la production urbaine* », École d'architecture de Saint-Etienne (webséminaire), reporté au 21 octobre 2020 (visio).

SÉMINAIRES DE RECHERCHE

- MATTOUG C.**, « Hybridations des formes du vivant dans les friches urbaines. Emergences, ancrages et récupérations dans la production urbaine », Séminaire In Situ, Université de Toulouse, le 17 juin 2022.
- MATTOUG C.** « De l'opportunité du terrain vague aux polices des friches urbaines : participation, contribution, récupération des usages habitants ? », Séminaire 30 ans DE(A) Paysage, Ecole d'Architecture de Paris La Vilette, le 10 mai 2022.
- MATTOUG C.**, « A travers les friches urbaines : approches exploratoires aux frontières de la géographie, de l'urbanisme et du paysage », Séminaire Géographie et Sciences Sociales, EHESS, le 24 mars 2022.
- MATTOUG C.**, « Le vide urbain au regard des écritures du vécu. Elaboration d'une méthode d'exploration et d'analyse du paysage urbain dans la banlieue nord de Paris », Séminaire de l'équipe EHGO, UMR Géographie-cités, le 29 janvier 2021 (visio).
- MATTOUG C.**, « Le vide urbain au prisme des écritures du vécu », Séminaire de recherche *Pratiques sociales de l'écrit*, Ecole des Hautes Etudes en Sciences Sociales, le 13 février 2020.
- MATTOUG C.** « Le partage du vide urbain dans la fabrique métropolitaine », Atelier de l'anthropocène, Ecole des Hautes Etudes en Sciences Sociales, le 6 décembre 2018.
- MATTOUG C.**, « Révéler les vides urbains par l'expérience des temps. L'appropriation en questions », Séminaire de l'équipe Gerphau, Ecole d'architecture de Paris La Vilette, le 8 mai 2018.

ATELIERS ET AUTRES INTERVENTIONS SCIENTIFIQUES

- MATTOUG C.** « La friche urbaine, espace de liberté devenu produit de consommation ? », Mois des friches du Cercle de Laveu à Liège, le 19 mai 2022.
- MATTOUG C.**, « Aménagement des friches urbaines au regard des usages habitants : participation, contribution ou récupération ? », lors de l'atelier « *INTERREG Blue - La gestion des friches fluviales : regards croisés des acteurs de l'aménagement et de chercheurs* », Université de Lille & Université de Mons, le 2 février 2021 (visio).

MATTOUG C., BRUN M. « Présentation du réseau INTER-FRICHES. Rencontres internationales et interdisciplinaires sur les friches urbaines » au 4e atelier « *Ceci n'est pas une friche* », Université de Genève, le 15 octobre 2020 (visio).

MATTOUG C., « Le partage du vide urbain dans la fabrication métropolitaine », intervention à la table ronde *Vides urbains, vides fertiles* des Journées de l'Histoire de Blois, Conseil départemental du Loir-et-Cher, le 13 octobre 2019.

MATTOUG C., « Paysage et jeux d'acteurs dans le partage des vides urbains », Rencontre du Réseau INTER-FRICHES, Maison des Sciences de l'Homme de Paris-Nord, Saint-Denis, le 14 janvier 2019.

MATTOUG C., « Appropriations spontanées, conflits d'usages et de représentations sur les espaces vacants : quelles perspectives pour une résilience sociale ? », Communication au Séminaire *La Relève scientifique, 40 ans de Politique de la Ville* au Commissariat Général à l'Égalité des Territoires, Paris, le 30 janvier 2018.

ACTIVITÉS D'ENSEIGNEMENT

En six ans, j'ai porté 661 heures d'enseignement (équivalent TD), réparties entre 297 heures en urbanisme et aménagement (Université Paris 8, Ecole d'Urbanisme de Paris et Université de Nanterre), 194 heures en géographie (Université Paris 1 et de Paris 8), 98 heures en paysage (Ecole de Paysage de Versailles, Université de Paris 8 et Université de Nanterre), 55 heures en études culturelles (Université de Paris 8) et 17 heures réparties entre plusieurs écoles d'architecture et autres universités dans le prisme élargi des études urbaines.

Niveau	Volume horaire CM	Volume horaire TD	Volume horaire équivalent TD
1ère année de Licence	-	96	96
2ème année de Licence	1	48	49,5
3ème année de Licence	-	50	50
1ère année de Master	58	163	245,5
2ème année de Master	52	142	220
Total			661

CHARGES D'ENSEIGNEMENT

2022- **Université de Paris-Ouest Nanterre - UFR Sciences Sociales et Administration**

2023 Attachée temporaire d'enseignement et de recherche (ATER) à temps plein (192h)

Licence de Géographie et Aménagement

Master d'Urbanisme et d'Aménagement - parcours Villes durables et pratiques d'Aménagement

2021- **Université de Paris 8 Vincennes - Saint-Denis - Institut d'Etudes Européennes**

2022 Attachée temporaire d'enseignement et de recherche (ATER) à temps plein (192h)

Master Villes européennes : Urbanisme, aménagement et dynamiques sociales et Politiques et Gestion de la Culture en Europe

2017- **Université Paris 1 Panthéon-Sorbonne - UFR 08 - Géographie**

2021 Vacataire d'enseignement en licence Géographie et Aménagement (120h)

2019- **Université Gustave Eiffel - Ecole d'urbanisme de Paris**

2020 Vacataire d'enseignement en master Urbanisme et Aménagement (40h)

2018- **Ecole Nationale Supérieure de Paysage de Versailles**

2020 Vacataire d'enseignement en Diplôme de paysagiste-concepteur (équivalent master) (75h)

- Depuis 2017 **Interventions ponctuelles au sein de différentes universités et écoles :**
- **Université Paris 10 Ouest Nanterre**, master Urbanisme et Aménagement
 - **Université de Paris**, licence de géographie
 - **Université Paris 8 Vincennes - Saint-Denis**, master de géographie
 - **Ecole des Hautes Etudes en Sciences Sociales**
 - **Ecole d'Architecture de Paris La Villette**, DEA Projet urbain et Aménagement
 - **Ecole d'Architecture de Strasbourg**, DEA Architecte

SÉMINAIRES ET COURS THÉMATIQUES EN MASTER (92H TD)

- **Recyclage urbain et periurbain : une fabrique durable de la ville** – Master 2 Urbanisme et Aménagement, Semestre 1, 12h (18h TD), UFR SSA - Département de géographie, Université Paris Ouest-Nanterre en 2022-2023.
- **Espaces ouverts et durabilité des territoires** – Master 2 Urbanisme et Aménagement, Semestre 1, 18h (27h TD), UFR SSA - Département de géographie, Université Paris Ouest-Nanterre en 2022-2023.
- **Espaces ouverts et projet urbain** – Master 1 Urbanisme et Aménagement, Semestre 1, 12h (18h TD), UFR SSA - Département de géographie, Université Paris Ouest-Nanterre en 2022-2023.
- **Analyse de données liées au diagnostic territorial** – Master 1 Urbanisme et Aménagement, Semestre 1, 36h TD, UFR SSA - Département de géographie, Université Paris Ouest-Nanterre en 2022-2023 .
- **Cultures urbaines** – Master 2 Politiques et gestion de la culture en Europe, Semestre 2, 12h (18h TD), avec E. Bordat-Chauvin, Institut d'Etudes Européennes, Université Paris 8 Vincennes – Saint-Denis en 2021-2022.
- **Lieux éphémères : une fabrique temporaire et culturelle de la ville** – Master 1 Politiques et gestion de la culture en Europe, Semestre 2, 25h (37h TD), Institut d'Etudes Européennes, Université Paris 8 Vincennes – Saint-Denis en 2021-2022.
- **Problématiques et acteurs de la ville en Europe** – Master 1 Villes européennes, Semestre 1, 25h (37h TD), Institut d'Etudes Européennes, Université Paris 8 Vincennes – Saint-Denis en 2021-2022.

ATELIERS DE MASTER (159H TD)

- **Suivi d'une commande professionnelle** – Master 2 Urbanisme et Aménagement, Semestre 1, 36h TD, UFR SSA - Département de géographie, Université Paris Ouest-Nanterre en 2022-2023.
- **Etude d'un territoire en Europe** – Master 2 Villes européennes, Semestre 2, 30h avec E. Lallement, Institut d'Etudes Européennes, Université Paris 8 Vincennes – Saint-Denis, en 2021-2022.
- **Etude d'un territoire par le paysage urbain** – Master 2 Villes européennes, Semestre 2, 25h, Institut d'Etudes Européennes, Université Paris 8 Vincennes – Saint-Denis en 2021-2022.
- **Atelier de diagnostic urbain** - Master 1 Urbanisme et Aménagement, Semestre 1, 40h avec H. Dang Vu, Ecole d'Urbanisme de Paris, Université Paris-Est Marne-la-Vallée en 2019-2020.
- **Espaces ouverts urbains** - DEP Paysagiste 2, équivalent Master 1, Semestre 1, 64h avec B. Blanchon, Ecole nationale supérieure de paysage de Versailles en 2018-2019 (40h TD), en 2019-2020 (24h TD).

ENSEIGNEMENTS DE LICENCE (121H)

- **Sociétés et Activités Locales** - Licence 1 de géographie, Semestre 2, 72h avec G. Palsky, P. Beckouche, I. Geneau de la Marlière, C. Quéva, UFR de Géographie, Université Paris 1 Panthéon-Sorbonne en 2017-2018 (24h TD), 2018-2019 (24h TD) et 2020-2021 (24h TD).
- **Initiation au Diagnostic Territorial** - Licence 1 de géographie, Semestre 2, 24h avec S. Hou, C Didelon-Loiseau, UFR de Géographie, Université Paris 1 Panthéon-Sorbonne en 2020-2021.
- **Aires Economiques et Culturelles** - Licence 2 de géographie, Semestre 2, 24h TD avec F. Deprest et S. Debarre, UFR de Géographie, Université Paris 1 Panthéon-Sorbonne en 2017-2018.
- **Cours d'initiation au paysage** - Licence 2 en études d'architecture, Semestre 1, 1h avec S. Parvu, École d'Architecture de Paris Val de Seine, le 18 décembre 2020.

INITIATION À LA RECHERCHE (42H)

- **Méthodologie de la recherche** – Master 2 Urbanisme et Aménagement, Semestre 1, 12h TD, UFR SSA - Département de géographie, Université Paris Ouest-Nanterre en 2022-2023.
- **Méthodologie et suivi des mémoires en urbanisme et aménagement** – Master 1 Villes européennes, Semestre 2, 21h avec E. Lallement, Institut d'Etudes Européennes, Université Paris 8 Vincennes – Saint-Denis, en 2021-2022.
- **Microclimats : initiation à la recherche en paysage** - DEP3, équivalent Master 2, Semestre 2, 9h, Ecole nationale supérieure de paysage de Versailles.

ACCOMPAGNEMENT PROFESSIONNEL (37H)

- **Tutorat des stages** – Master 1 Villes européennes, Semestre 1, 12h Institut d'Etudes Européennes, Université Paris 8 Vincennes – Saint-Denis, en 2021-2022.
- **Journées thématiques professionnelles** – Master 2 Villes européennes, Semestre 1, 25h, Institut d'Etudes Européennes, Université Paris 8 Vincennes – Saint-Denis, en 2021-2022.

INTERVENTIONS PONCTUELLES ET VISITES SUR LE TERRAIN (22H)

- **Economie circulaire** - Master 2 Alternatives - Résistances (VARAP), Semestre 1, 4h, avec H. Rochard, UFR de Géographie, Université Paris 8 Vincennes – Saint-Denis en 2021-2022.
- **Mémoire en Villes et Territoires** - Master 2, Semestre 1, 2h avec M. Dietschy et M. Tremblin, Ecole d'Architecture de Strasbourg, le 26 janvier 2021.
- **Les espaces publics : vecteurs de transformations écologique et politique** – DE Architecte (équivalent Master 1 et 2), Semestre 1, 5h avec V. Sachsé, École d'Architecture de Strasbourg, le 9 novembre 2020 et le 19 janvier 2021 .
- **Économie et écologie de l'aménagement** - DSA (équivalent Master 2), Semestre 1, 3h avec A. Durand, École d'Architecture de Paris La Villette, le 8 janvier 2021.
- **Espaces ouverts urbains** - Master 1 Urbanisme, Semestre 1, 3h avec C. Fonticelli, Université de Paris 10 Nanterre, le 22 octobre 2020.
- **Etudes urbaines** - Licence 3 Géographie et Aménagement, Semestre 2, 2h avec M. Guérois et S. Baudet-Michel, Université de Paris, le 30 janvier 2020
- **Espaces ouverts urbains** - Master 2 Urbanisme, Semestre 1, 3h avec C. Fonticelli, Université de Paris 10 Nanterre, le 22 octobre 2019.